



PSICOMETRIX



EVALUACIÓN ONLINE

# Test de Autoconocimiento



Empresa



Certificada

# Somos Psicometrix

---

Somos una Empresa B que busca generar un **impacto positivo en la educación**, buscando apoyar a las diferentes áreas del proceso educativo: desde los aspectos académicos hasta el área vocacional.





## Métricas de impacto:



99.037

Usuarios evaluados



461

Instituciones



96%

Permanencia  
de los clientes



4,7

Valoración del  
funcionamiento  
del portal



60%

De los usuarios  
reconocieron problemas  
no identificados



86%

Percibe un impacto  
positivo en sus  
estudiantes

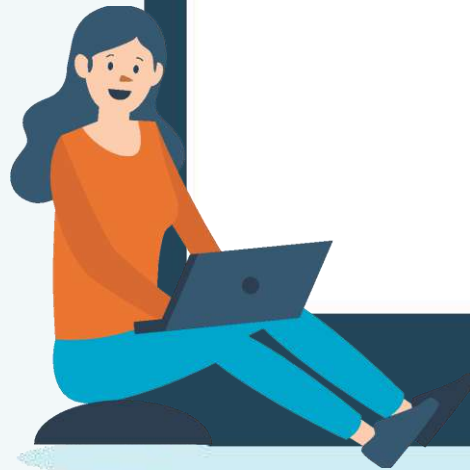

# ¿Qué es el Psicometrix de Autoconocimiento?

---

Herramienta con la que damos inicio a la orientación vocacional.

Esta busca que los estudiantes puedan desarrollar su autoconocimiento y ciertas competencias importantes para poder emprender su propio proyecto de vida.



# Objetivos

## Para tu estudiante

- Promover en los jóvenes la importancia de la autopercepción y el autoconocimiento.
- Desarrollar en los jóvenes competencias blandas, como autoestima e inteligencia emocional, orientadas a un desarrollo integral de cada joven.

## Para docentes y colegio

- Resaltar la importancia y necesidad de trabajar en la orientación, como base del desarrollo de las personas.
- Fortalecer la coordinación y alineamiento entre colegio y familias, en torno a la orientación vocacional.
- Disminuir los niveles de deserción escolar en etapas tempranas del desarrollo.



**Batería**



+

**Sistema**



+

**Resultados**



**Test de Autoconocimiento**



Nuestra batería



Los instrumentos fueron desarrollados por nuestro equipo de expertos cumpliendo con criterios éticos de validez y confiabilidad recomendados por las asociaciones más sólidas en el ámbito psicológico, educativo y de la medición.

American Psychological Association (APA)

American Education Research Association (AERA)

National Council on Measurement in Education (NCME)

International Test Commission (ITC).



Cada test cuenta con una ficha técnica que puede ser solicitada a nuestros representantes.





## INTELIGENCIAS MÚLTIPLES

20 minutos  
100 preguntas



## COMPETENCIAS PARA LA VIDA

10 minutos  
111 preguntas

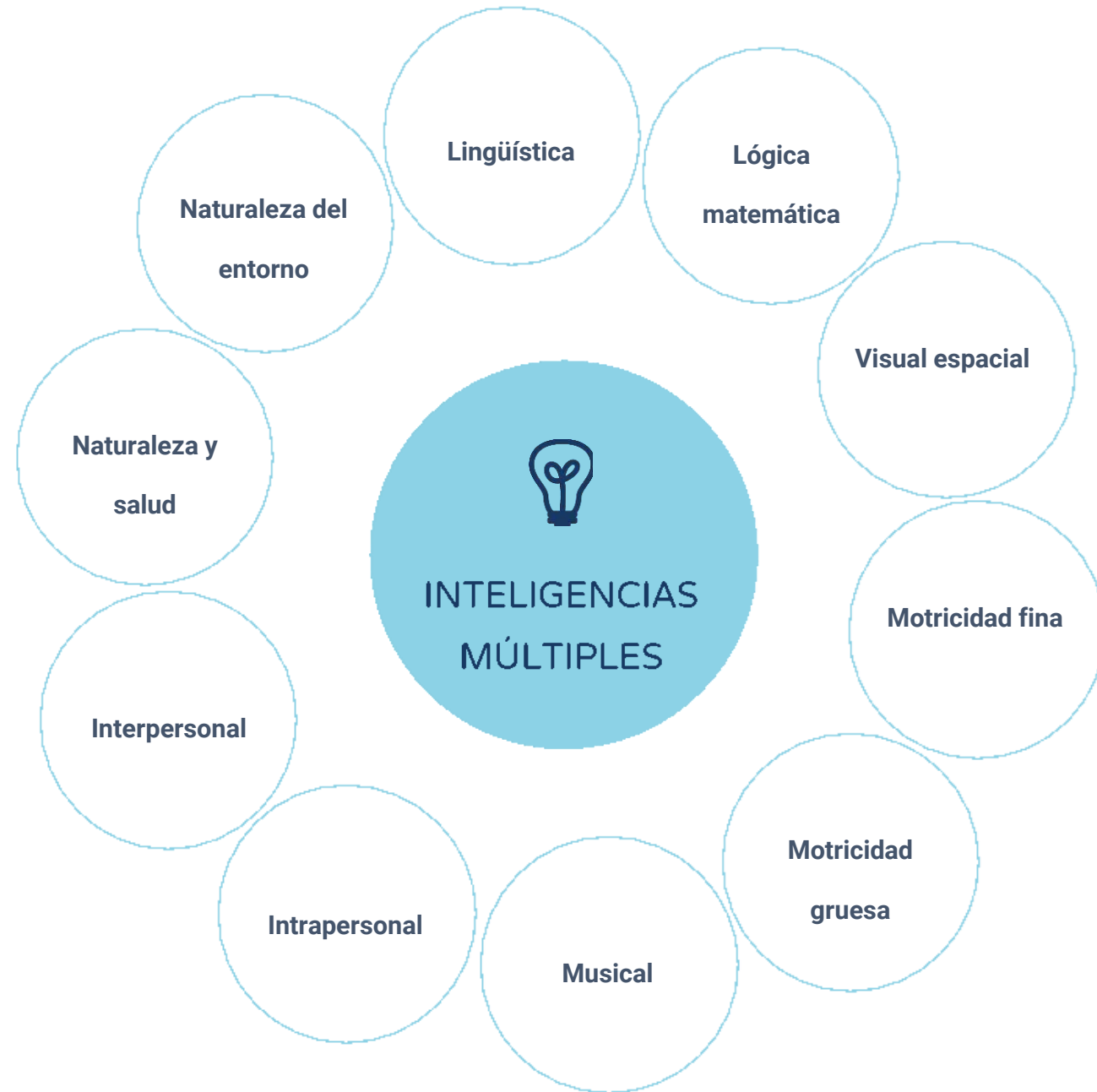





Nuestro sistema



# Plataforma en línea



- **Eficiente y segura**, basada en tecnología cloud computing.
- **Amigable**, nuestros tests psicométricos van llevando de la mano a los usuarios.
- Permite hacer evaluaciones en **poblaciones de alta escala** (miles en forma simultánea).
- Las aplicaciones **pueden ser interrumpidas y retomadas** en el punto en el que se suspendieron.
- **Flexibles**, el sistema permite seleccionar diferentes evaluaciones y adaptarlas a distintos propósitos.



paso

1.

El docente elige una evaluación dependiendo de sus propósitos de análisis.

The screenshot shows a web form with the following elements:

- A close button (X) in the top right corner.
- A section titled "1. Seleccione el tipo de evaluación" with a dropdown menu currently set to "Autoconocimiento".
- A section titled "2. Agregue Cursos:" containing a text input field with the placeholder "Curso 1".
- A button labeled "Agregar otro curso" with a plus sign icon (+).
- A "Crear evaluación" button at the bottom right.

paso

2.

Comienza la evaluación.



PSICOMETRIX

[Volver a la plataforma](#)

Inteligencias Múltiples / Pág. 2

/ COLEGIO\_DE\_EJEMPLO\_AU2023\_4425 / CHILE

1. INTELIGENCIAS MÚLTIPLES \*

	MUY DIFÍCIL	DIFÍCIL	REGULAR	FÁCIL	MUY FÁCIL
Conducir actividades grupales. (Recreativas o de trabajo)	<input type="radio"/>	<input type="radio"/>	<input type="radio"/>	<input type="radio"/>	<input type="radio"/>
Entender la materia de Español	<input type="radio"/>	<input type="radio"/>	<input type="radio"/>	<input type="radio"/>	<input type="radio"/>
Trabajar con números	<input type="radio"/>	<input type="radio"/>	<input type="radio"/>	<input type="radio"/>	<input type="radio"/>
Cerrar el pequeño eslabón de una pulsera con mis dedos índice y pulgar	<input type="radio"/>	<input type="radio"/>	<input type="radio"/>	<input type="radio"/>	<input type="radio"/>
Tocar un instrumento musical hábilmente	<input type="radio"/>	<input type="radio"/>	<input type="radio"/>	<input type="radio"/>	<input type="radio"/>

paso

3.

Cuando la evaluación finalice, el profesor puede ver los resultados en la plataforma.

Alertas sobre el desempeño de cada estudiante

The screenshot displays a dashboard for an evaluation titled 'Autoconocimiento' (LIBERADA) for courses 8°A and 8°B. It shows a code 'institucion\_muestra\_gen2021\_2138' and four colored circles representing counts: 66 (blue), 63 (green), 3 (orange), and 1 (red). A green banner indicates 'Evaluación con nómina cargada'. Below are tabs for 'Alumnos', 'Resultados', and 'Informe', a search bar, and a table of student results.

	Nombre ^	Apellido ^	Curso ^	Alertas ^	Progreso	Estado ^	#
<input type="checkbox"/>	USERPSIX_222386	USERPSIX_222387	8°B		2/2	COMPLETA	
<input type="checkbox"/>	USERPSIX_222196	USERPSIX_222197	8°A		2/2	COMPLETA	
<input type="checkbox"/>	USERPSIX_222241	USERPSIX_222242	8°A		2/2	COMPLETA	

Estado de la evaluación





Los resultados

# El reporte



Análisis del puntaje por factor



Gráfico de puntajes



# El concentrado

Podrás ver gráficas, comparativos, selección de estudiantes con diferentes propósitos, apoyar la gestión de programas de calidad y más.

Todo a través de la misma plataforma





Sistema flexible en línea



Entrega de reportes en 5 días

## Ventajas competitivas

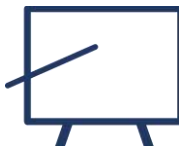

Capacitaciones para el uso de las herramientas



Entrega de un concentrado



# Instituciones

Que han comprobado la eficacia de nuestras evaluaciones

## México

Universidad Politécnica de Querétaro

Universidad Panamericana

Colegio Peterson

Colegio Sagrado Corazón

Colegio La Salle del Pedregal

Colegio Francés del Pedregal

Colegio Williams

Colegio Nuevo continente

Complejo Hispanoamericano (León)

Universidad Mondragón

Preparatoria Contemporánea

Vanguardia educativa

Industrias Lactel S.A. de C.V.

Colegio Villalegre

Colegio Tomás Alva Edison

Colegio Vermont

Consultorios pedagógicos

## Chile

Sociedad de Instrucción Primaria (SIP)

Corporación Educacional de las Condes

Colegio Monte Tabor

Colegio San Nicolas de Myra

Instituto Hebreo

Colegio Maisonnette

Lincoln International Academy

Colegio Monjas Inglesas

Santiago College

Colegio San Benito

Colegio Cumbres

Osorno College

San Mateo de Osorno

Colegio Puerto Varas

Orchard College

SEK International School

¡Y muchas más!

# ¡Decisiones informadas son decisiones inteligentes!

 [hola@psicometrix.org](mailto:hola@psicometrix.org)

 [www.psicometrix.cl](http://www.psicometrix.cl)

 cel + (569) 6208 1667

 [@psicometrix\\_chile](https://www.instagram.com/psicometrix_chile)